Escuela Básica Particular Nº 41
Rosa Marckmann de González

CURSO:

6° B

AGENDA SEMANAL

Nombre profesor jefe	Maria del Carmen Calero
Horario de atención de apoderados.	Martes 15:30- 16:15
Inspectora a cargo	Fabiola Hidalgo Jiménez

FECHA	Recomendaciones semanales:
01 al 05 de abril	Lenguaje
	Esta semana trabajaremos la figura del héroe en la literatura mágica, mítica y fantástica, considerando un trabajo evaluado referente a esta temática. Gracias a su apoyo y a cumplir con lo sugerido la semana pasada, la comprensión de los contenidos se hizo mucho más rápida y fluida. Para esta semana se sugiere dialogar con los niños y niñas sobre los enfrentamientos de héroes y villanos en alguna película, ya sea de acción, dibujos animados, etc., no importa si es un conflicto físico o uno emocional, la idea es que comenten el conflicto que se presenta, cuál es la relación entre los personajes y cómo se resuelve finalmente.
	Matemática
	Razones. Se trabajará esta semana el contenido de razones. Para esto se sugiere que se trabaje con el estudiante la relación que pueden tener 2 o más cantidades como en una receta de cocina. Ej: 2 tazas de agua 1 de arroz, la relación es 2 es a 1. https://www.youtube.com/watch?v=XCc6HtZBFk0
	Ciencias Naturales
	OA 1 "La fotosíntesis" Realizan experimentos simples que evidencian los requerimientos de luz y agua de las plantas para el proceso de la fotosíntesis. Se trabajará con experimento de la elodea en la verificación de la fotosíntesis de manera observable , para ello se sugiere ver el siguiente video Elodea: Ficha técnica (youtube.com) Trabajaremos con un registro del experimento con plantas solicitadas en donde observaremos los cambios, este trabajo es en clases y se trabajara con el texto de actividades del estudiante que se encuentra en el colegio.
	Ciencias Sociales
	OA 15 ORGANIZACIÓN POLÍTICA DE CHILE Se sugiere conversar sobre las elecciones y que saben de ellas Si han participado de alguna forma en alguna elección Se sugiere observar el siguiente link https://www.youtube.com/watch?v=37upxekFL8w
	Inglés/ Taller de Inglés
	Lesson 2 unit "Illness and treatment " Vocabulario , Enfermedades y tratamientos" **jueves 4 de abril Quiz N° 2 "listening comprehension"** Se sugiere revisar el siguiente link para reforzar contenidos y comprensión auditiva. Illnesses - Symptoms - Health Problems | Educational Videos For Kids | Learn English For Kids (youtube.com)
	Artes Visuales
	Representaciones del arte contemporáneo con la técnica de las instalaciones, se deben terminar los trabajos de los mensajes especiales.

	Educación Física
	Demostrar la adquisición de hábitos de higiene, posturales y de vida saludable aplicadas en un plan de entrenamiento se sugiere una **Alimentación consciente:** Fomenta la importancia de comer conscientemente, prestando atención a las señales de hambre y saciedad, y eligiendo alimentos nutritivos y balanceados. **Ejercicio regular:** Motiva a realizar actividades físicas más intensas y variadas, como correr, nadar, montar en bicicleta o practicar deportes en equipo. **Descanso adecuado:** Educa sobre la importancia de un buen descanso y cómo establecer una rutina de sueño saludable, evitando distracciones antes de dormir. **Gestión del tiempo y el estrés:** ocupen técnicas de manejo del tiempo y estrategias para lidiar con el estrés, como la planificación de tareas y la relajación muscular progresiva **Autoconciencia y autocuidado:** Promueve la autoconciencia sobre la salud física y mental, y la importancia de cuidarse a sí mismos a través de actividades que los hagan sentir bien
	Religión
	Reconocer actitudes fundamentales para vivir en comunidad : Valor “Responsabilidad - Sellos Institucionales - Se sugiere que fomente el valor del mes. Ej: Planificar y registrar en un organizador (calendario) , tareas, trabajos, pruebas y materiales que tendrán que llevar durante la cada semana.
	Música
	Los musicogramas como parte de la representación musical. Se sugiere ver videos relacionados a los musicogramas.
	Taller Artístico Musical
	Trabajo grupal presentar una secuencia rítmica corporal https://www.youtube.com/watch?v=3EN6B3uEwzg
	Taller Artístico
	Terminar el trabajo del arte contemporáneo con las pinturas de trabajo creativo libre. abstracto y figurativo. 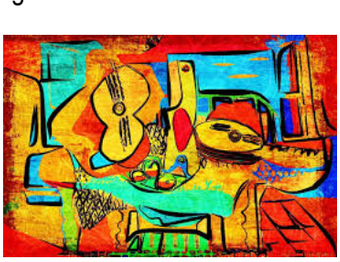 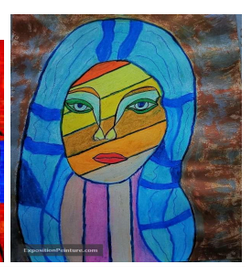
	Taller Deportivo:
	Acondicionamiento Físico. Circuitos, carreras, juegos y jardines de salto. Traer polera de recambio blanca, azul o roja; desodorante, toalla pequeña y botella con agua. Se sugiere cabello tomado para las damas y uso de peto deportivo bajo la polera. Se recomienda potenciar la autoconfianza, reforzar la importancia de los hábitos de higiene y la relevancia del trabajo en equipo.
	SOLICITUD DE MATERIALES:
lunes 1 de abril	**Ciencias Naturales :** Realizamos experimento con plantas, deben los estudiantes traer 2 plantas pequeñas una la van a cubrir con una bolsa y la otra la van a exponer en un lugar con luz solar. **Orientación: Traer una foto en la que se pueda ver bien la cara para un autorretrato.**

martes	**Artes visuales:Los materiales del trabajo del mensaje especial son témperas,plumones,colores,pegamento.**
miércoles	
jueves	
viernes	
Aspectos generales	Estimados Padres y Apoderados, este mes estaremos reforzando el **valor de la Responsabilidad,** Solicitamos conversar sobre la ***responsabilidad*** dándole una pequeña tarea y que no sea peligrosa, pero que tenga un cierto grado de dificultad, esto fomentará que sus hijos entiendan poco a poco el significado de responsabilidad y que en el colegio entienda las consecuencias, o bien, las victorias de realizar una tarea específica por el solo sentido del deber y no esperar una recompensa. A nivel de colegio estamos trabajando en la motivación de la lectura por lo que solicitamos incentivar esta actividad en casa, pidiendo a su hijo que lea 10 minutos diarios en voz alta y conversar sobre lo leído. Motive a su hijo a leer lo que le gusta. Recuerde que colegio/familia son una alianza que nos permite formar y entregar a los niños las habilidades y aprendizajes que necesitan para enfrentar la vida con seguridad y ganas por alcanzar las metas personales. **Citaciones de apoderados: Diego Flores**. **Enviar certificados médicos a: justificaciones.asistencia@colegiorosamarckmann.cl . Si lo traen en papel, dejarlos en secretaría.** **Ruego por favor, puntualidad y asistencia a las atenciones de apoderados.** **Se despide cariñosamente.** **Profesora jefe.**