



CURSO: 2°A

AGENDA SEMANAL
10 al 14 de junio

Nombre profesor jefe	Magdalena Arriagada.
Horario de atención de apoderados.	Lunes de 15:30 a 16:30 horas
Inspector a cargo	Francisco Gálvez.

FECHA	Recomendaciones semanales:
10 al 14 de junio	Lenguaje En Lenguaje seguiremos reforzando contenidos de comprensión de lectura para prepararnos para la prueba coef 2 que es el martes 11 de junio. Contenidos <ul style="list-style-type: none">• Leer y comprender cuentos.• Leer y comprender textos informativos.• Extraer información explícita e implícita.• Secuenciar acciones y describir características físicas y sentimientos de los personajes.• Relacionar información.
	Matemática En Matemática trabajaremos al inicio de cada clase dictado de números del 0 al 60, trabajaremos la retroalimentación de la prueba coeficiente dos. Las preguntas más deficientes
	Ciencias Naturales En Ciencias Naturales preparamos la prueba coef 2 que es el miércoles 12 de junio. Contenidos <ul style="list-style-type: none">• Describir las etapas del ciclo de vida de un animal, a partir de un modelo o diagrama.• Identificar algunos animales nativos actualmente en peligro.• Reconocer o ejemplificar medidas de protección de los animales nativos de Chile.• Reconocer las causas del peligro de extinción de algunas especies nativas.• Identificar la ubicación y función de algunas partes del cuerpo que son fundamentales para vivir.• Relacionar la actividad física con el desarrollo y fortalecimiento de la musculatura y/o el corazón.
	Historia Geografía y Ciencias Sociales En Historia y Geografía realizaremos la retroalimentación de la prueba coeficiente dos. Las preguntas más deficientes.
	Taller de Inglés Spelling words(deletreo de palabras) Aprender alfabeto en inglés, se sugiere practicar con su hijo(a) deletreo de palabras. The Alphabet Song Learn The ABCs Finny The Shark (youtube.com)

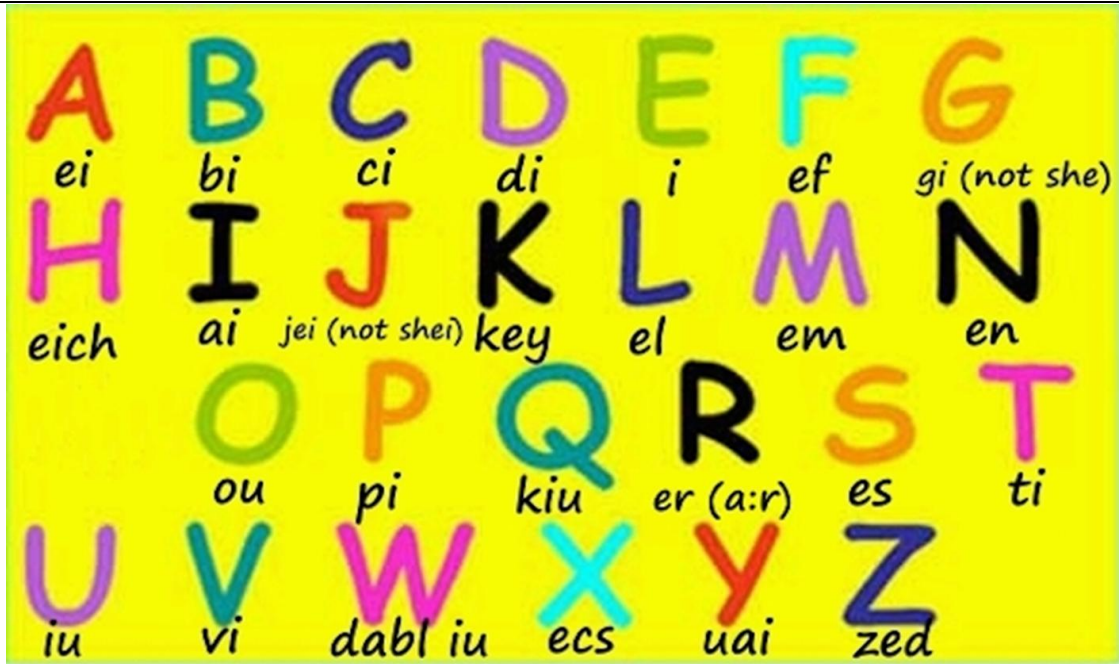

Artes Visuales

En Artes Visuales: Observan obras latino americanas, comentan y eligen una de ellas, la dibujan en su cuaderno y colorean. Se sugiere conversar con ellos sobre las obras latinoamericanas.

Educación Física

Durante las clases de Educación Física trabajaremos la ejecución de actividades físicas practicando comportamientos seguros, a través de juegos y circuitos con variados implementos. También se siguen trabajando las habilidades motrices básicas, potenciando el desarrollo motriz integral y aplicado a juegos colectivos. Se recomienda trabajar la atención en los niños para poder desarrollar un trabajo determinado. Se sugiere explicar en vez de ordenar, usar la visualización, jugar juegos que fomenten su atención, usar límite de tiempo, crear un entorno positivo. Es importante enseñar a sus niños la importancia de la empatía, valor que como Comunidad Educativa reforzaremos todo el mes de Junio, así como la relevancia que tiene la asistencia en el proceso de aprendizaje.

Religión

Esta semana se comienza a tratar el valor de la empatía como una habilidad. Al realizar una primera aproximación, se podría decir que la empatía es la capacidad de comprender los sentimientos y emociones de los demás, basada en el reconocimiento del otro como similar. Se sugiere hablar sobre este valor con el estudiante sobre la importancia de ser empáticos.

Música:

En Música escuchan una pieza instrumental corta, como una danza medieval o renacentista, uno o más movimientos de la Sonatina para piano de Bartok.

Responden preguntas en su cuaderno

Taller recreativo:

Trabajaremos comprensión de lecturas cortas para incentivar el gusto por la lectura.
FICHA N° 5 "LA NUEVA MASCOTA"

Taller Artístico:

En Taller Artístico: Realizan técnicas de pinturas
- Observan imágenes de distintos animales del zoológico. Dibujan y pintan con lápices de colores.

Orientación:

Esta semana en Orientación conversaremos sobre los gustos y preferencias personales, comida, juegos, deportes, música, y características de la familia.



	Tecnología
	En Tecnología continuamos con el dibujo en su cuaderno de objetos que les sirva para depositar la basura de los lápices. Anotan materiales
	SOLICITUD DE MATERIALES:
Lunes 10	Sin materiales
Martes 11	PRUEBA COEFICIENTE DOS DE LENGUAJE Y COMUNICACIÓN
Miércoles 12	PRUEBA COEFICIENTE DOS DE CIENCIAS NATURALES
Jueves 13	Sin materiales
Viernes 14	Sin materiales
Aspectos generales	<p>Estimados Padres y Apoderados, este mes de junio estaremos reforzando el valor de la empatía. Es importante hablar con los hijos de esta habilidad crucial que permite las relaciones sociales y profesionales saludables y desarrollar una conciencia de sí mismo hacia los demás contribuyendo a un mundo más equitativo y pacífico.</p> <p>Sin duda, todos aprendemos cuando estamos en un ambiente grato y en armonía. Es por esta razón que solicito reforzar algunas normas de convivencia que son muy relevantes para mantener un buen clima al interior del aula y que nos conduzca a cumplir con todos los objetivos que tenemos para este año académico. Se sugiere reforzar en el hogar las normas de convivencia, de momento, resulta muy importante que ellos levanten la mano para opinar y que escuchen las opiniones e intervenciones de otros compañeros.</p> <p>Recuerde que el “colegio – familia” es una alianza que nos permite formar y entregar a los niños las habilidades y aprendizajes que necesitan para enfrentar la vida con seguridad y ganas por alcanzar las metas personales.</p> <p>En cuanto a la responsabilidad un factor muy importante es la ASISTENCIA REGULAR A CLASES es de vital importancia ya que los aprendizajes, la sociabilización y la capacidad de resolver conflictos entre pares es muy importante para el desarrollo integral de los niños y niñas.</p> <p>A nivel de colegio estamos trabajando en la motivación de la lectura por lo que <u>solicitamos incentivar esta actividad en casa, pidiendo a su hijo que lea 10 minutos diarios en voz alta y conversar sobre lo leído</u>. Motive a su hijo a leer lo que le gusta.</p> <p>Recuerde que el colegio/familia son una alianza que nos permite formar y entregar a los niños las habilidades y aprendizajes que necesitan para enfrentar la vida con seguridad y ganas por alcanzar las metas personales.</p> <p>Citaciones de apoderados: lunes 10 de junio - Nayaret Saldias 8°A 15:30 horas -Anais Mieres 16:00 horas</p> <p>Enviar certificados médicos a: justificaciones.asistencia@colegiosamarckmann.cl .</p> <p>Si lo traen en papel, dejarlos en secretaría. Ruego por favor, puntualidad y asistencia a las atenciones de apoderados. Se despide cariñosamente.</p> <p style="text-align: center;">Profesora jefe.</p>